

5068111

ÚPRAVA FACÁDNÍCH OMÍTEK NA TŘÍPÁTRVĚM DOMĚ Č.P. 225 VRŠOVICE - RUSKÁ TR. 4.

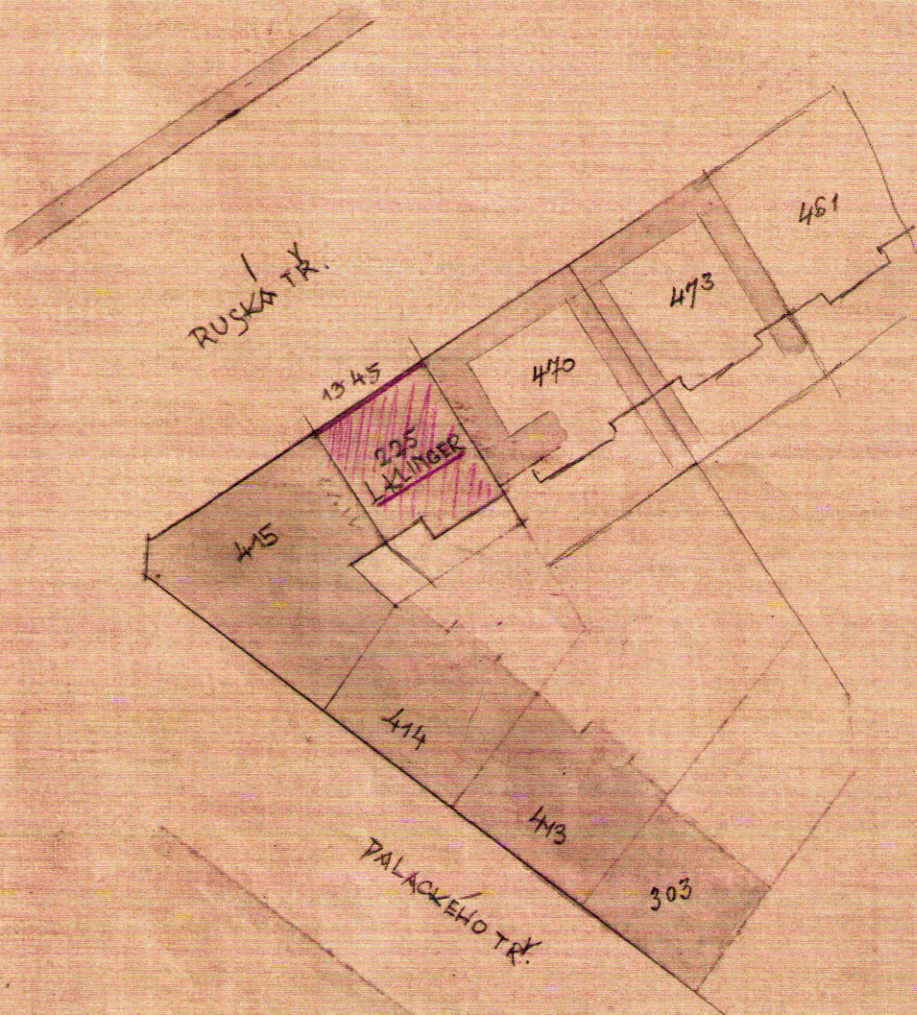
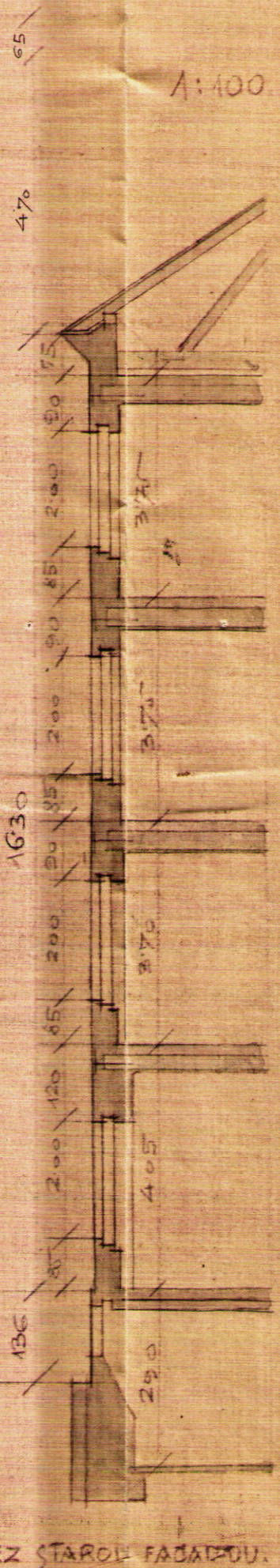
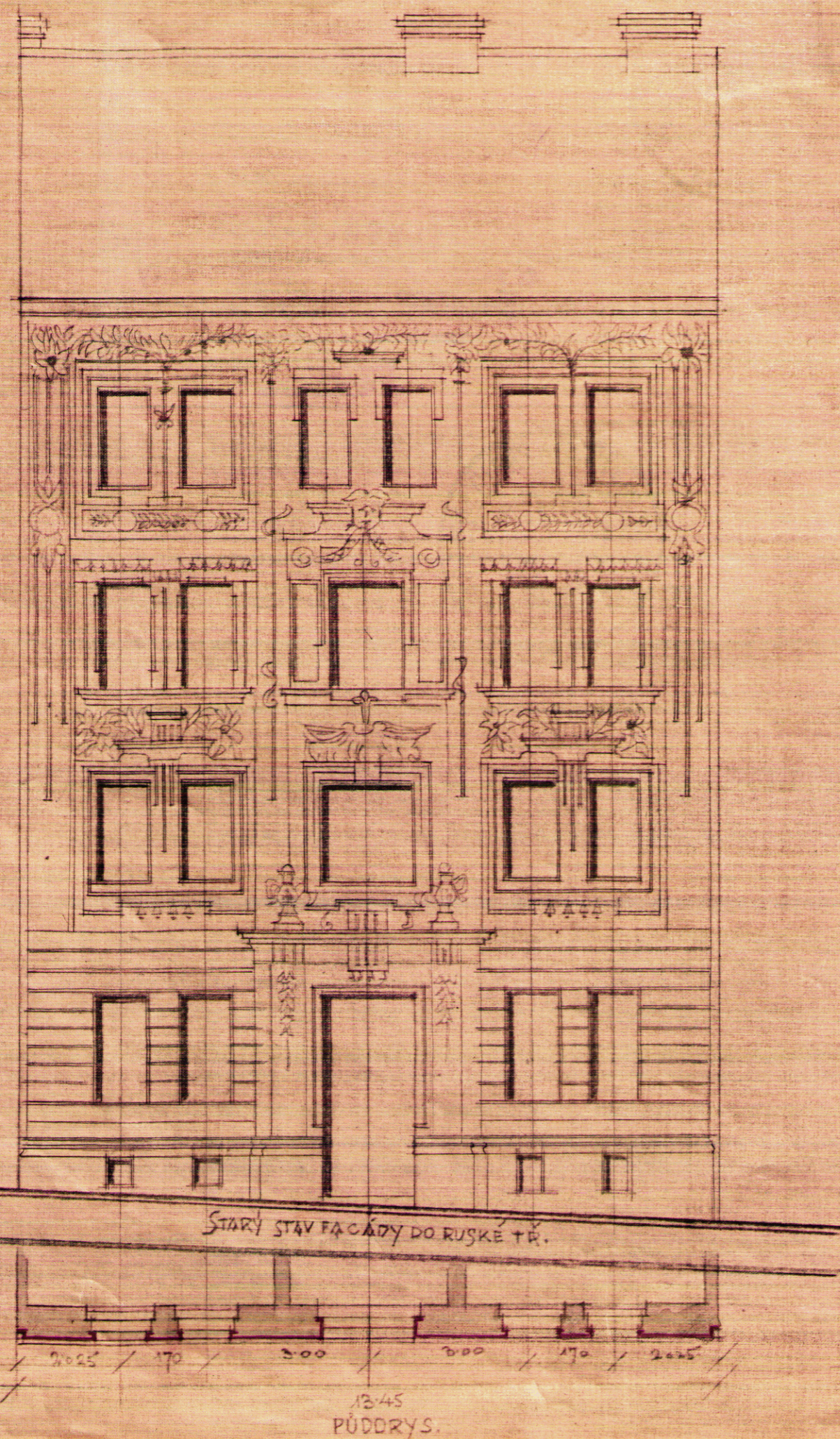

SITUACE 1:720

NUŠLE V DUBNU 1937

INŽ. JAN ŠINDÝLEK,
ARCHITEKT A STAVITEL
PRAHA-NUŠLE, Na Zámecké 362,
u Riegrova nám. Tel. 572-23.

Ing. Jan Šindýlek
Stavitel.
Za: L. Klingra:
Ing. K. Kropáček
Technická

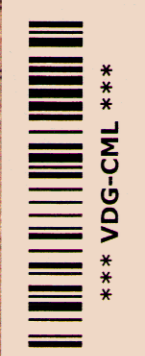

*** VDG-CML ***

INŽ. JAN ŠINDÝLEK,
ARCHITEKT A STAVITEL
PRAHA-NUSLE, Na Zámecké 362,
u Riegrova nám. Tel. 572-23.

III 18502

2-

*** VDG-CML ***



C. III - 18502 / 37.
SCHVALUJE SE
na podmínek v povolenacím vyhlášení uvedených
Magistrát hl. města Prahy
15. 5. 37

Hiska

