

# PRŮKAZ ENERGETICKÉ NÁROČNOSTI BUDOVY

vydaný podle zákona č. 406/2000 Sb., o hospodaření energií, a vyhlášky č. 78/2013 Sb., o energetické náročnosti budov

Ulice, číslo: Baškirská 1404-1408

PSČ, místo: 10100 Praha 10

Typ budovy: Bytový dům

Plocha obálky budovy: 7573,7 m<sup>2</sup>

Objemový faktor tvaru A/V: 0,26 m<sup>2</sup>/m<sup>3</sup>

Energeticky vztažná plocha: 10306,1 m<sup>2</sup>

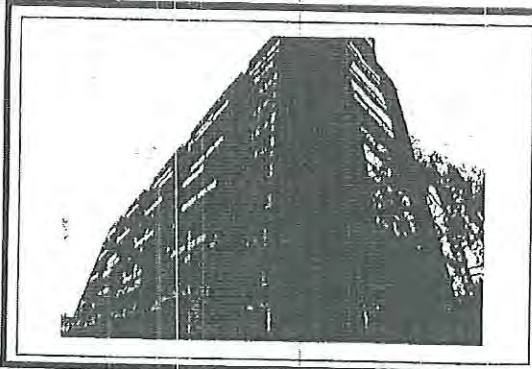

## ENERGETICKÁ NÁROČNOST BUDOVY

**Celková dodaná energie**  
(Energie na vstupu do budovy)

**Neobnovitelná primární energie**  
(Vliv provozu budovy na životní prostředí)

Měrné hodnoty kWh/(m<sup>2</sup>·rok)

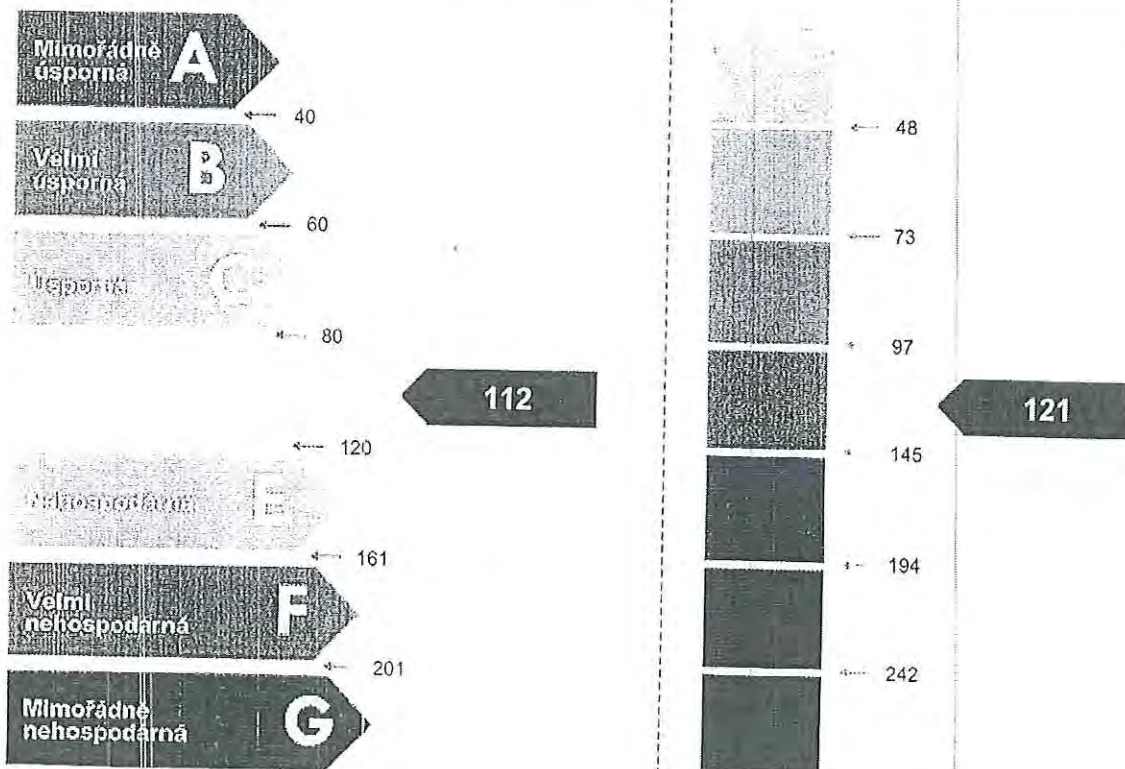

Hodnoty pro celou budovu  
MWh/rok

1153,498

1246,514

## DOPORUČENÁ OPATŘENÍ

Opatření pro	Stanovena
Vnější stěny:	<input type="checkbox"/>
Okna a dveře:	<input type="checkbox"/>
Střechu:	<input type="checkbox"/>
Podlahu:	<input type="checkbox"/>
Vytápění:	<input type="checkbox"/>
Chlazení/klimatizaci:	<input type="checkbox"/>
Větrání:	<input type="checkbox"/>
Přípravu teplé vody:	<input type="checkbox"/>
Osvětlení:	<input type="checkbox"/>
Jiné:	<input type="checkbox"/>

Popis opatření je v protokolu průkazu a vyhodnocení jejich dopadu na enegetickou náročnost je znázorněno šipkou

Doporučení

## PODÍL ENERAGONOSITELŮ NA DODANÉ ENERGII

Hodnoty pro celou budovu  
MWh/rok

■ Elekřina ze sítě: 46,5  
Dálkové teplo: 1107

## UKAZATELE ENERGETICKÉ NÁROČNOSTI BUDOVY

	Obálka budovy	Vytápění	Chlazení	Větrání	Úprava vlhkosti	Teplá voda	Osvětlení
	$U_{em}$ W/(m <sup>2</sup> ·K)	Dílčí dodané energie			Měrné hodnoty	kWh/(m <sup>2</sup> ·rok)	
	1,24	38				19	4
<b>Hodnoty pro celou budovu</b> MWh/rok		909,37				200,51	43,63

Zpracovatel: Ing. Břetislav Mercel  
Kontakt: mercel.b@seznam.cz

*Břetislav Mercel*

Osvědčení č.: 230  
Vyhотовeno dne: 2.7.2014  
Podpis:

