VRŠOVICE
1204

300 BYT. JEDNOTEK
MONTOVANÉ DOMY VRŠOVICE
34

STAVEBNÍK
Správa bytového hospodářství
a stavebnictví
radu ÚNV hlavního města Prahy

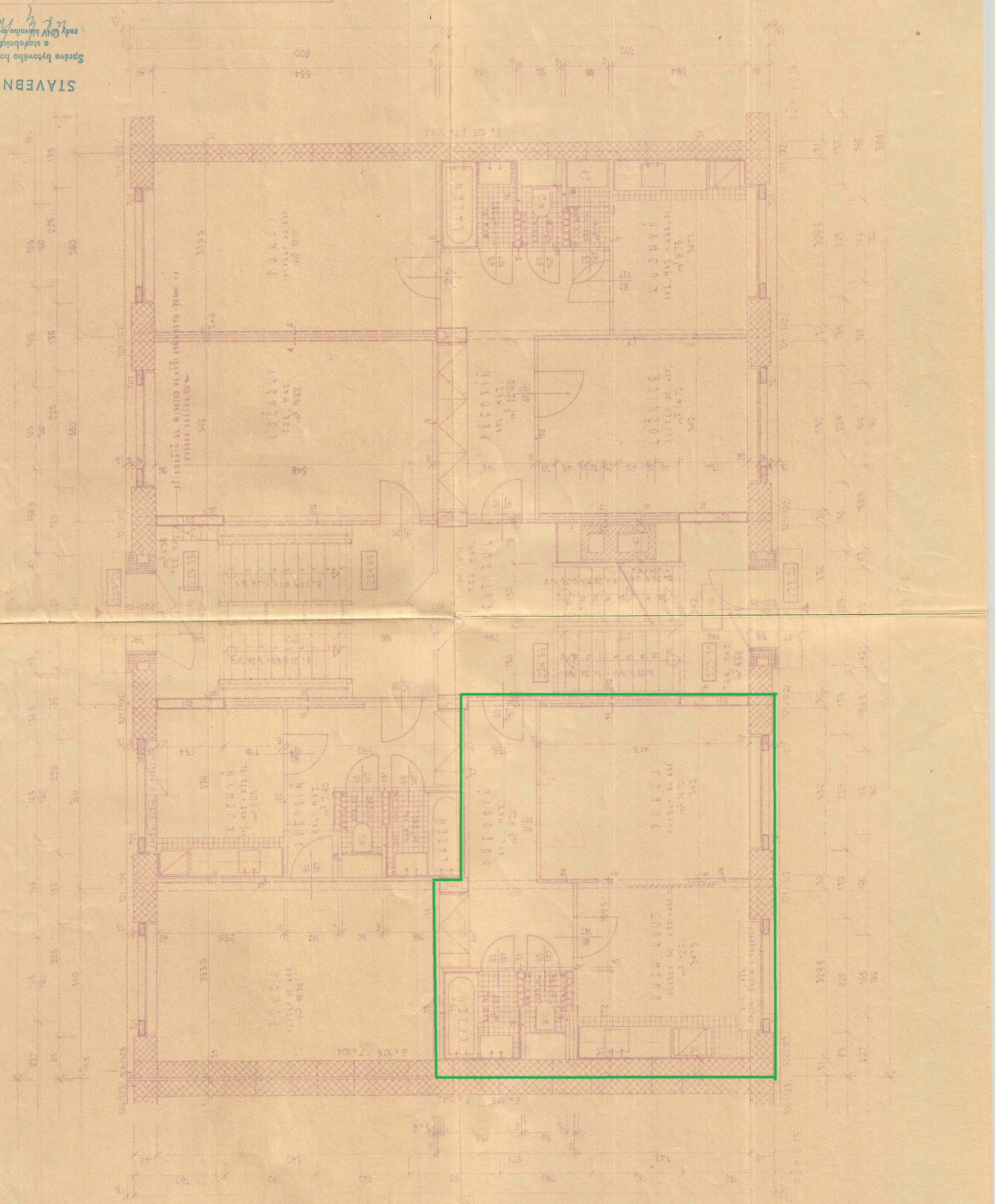
KOČÁRKY
PŘEDSÍŇ
LOŽNICE
KUCHYŇ
OBÝVACÍ POKOJ
LOŽNICE
PŘEDSÍŇ
KOUPELNA
KOUPELNA
KUCHYŇ
KOČÁRKY
PŘEDSÍŇ
LOŽNICE
KUCHYŇ
KOUPELNA