1400098193 UMCP10

2. patro

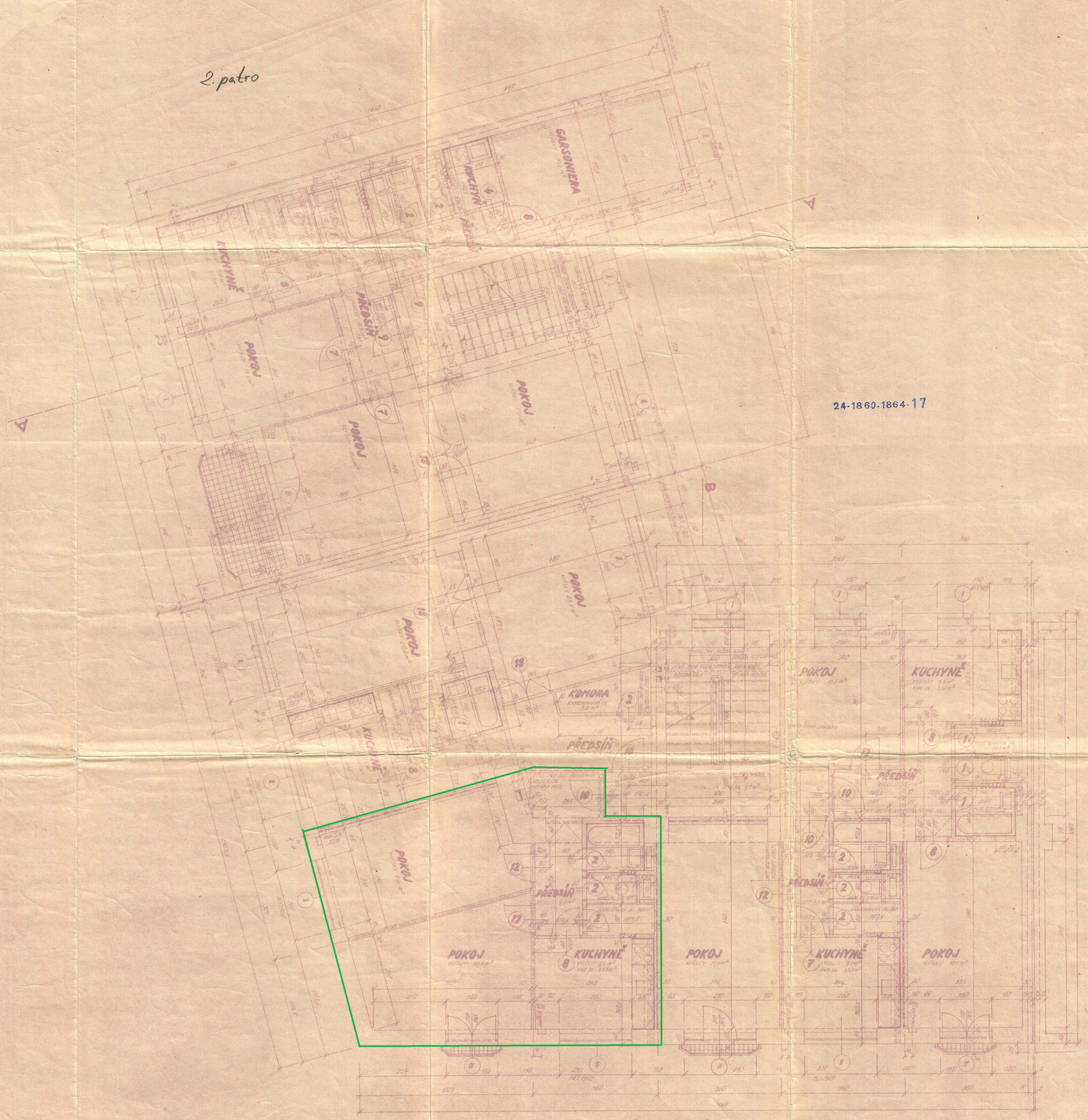

24-1860-1864-17

24-1860-1864-17

24-1860-1864-17

Komisí zkoušeno
dne 12 února 1958

SCHVALUJE SE
za podmínek nucených a povolovacím výměru
OBVODNÍ NÁRODNÍ VÝBOR PRAHA 10
odd. PRO VÝSTAVBU
Dne 12 února 1958
Výst. 621/58 Straš.
p. 821, 836 Ki.

Přezkoušeno:

28

GENERÁLNÍ INVESTOR
KOMPLEXNÍ ... STAVBY
S.N.V. ...

24-1860-1864-17

VPÚ 1 ATELIER ING. VOLÁRA	Č.	H - 111004	Č.	C - 24914	INDX PROJ. VZ. PROJ.		POŘ. Č. 7
OBJEKT	STUP PROJEKTANT	VYPRACOVAL	MĚŘÍTKO	FORMÁT	DATUM	ARCH. Č.	
DŮM 03 - 12	Ing. Volárová	[illegible]	1:50	12 x A4	XII. 1945	A - 938	
8. PATRO							