

PLÁN NA STAVBU NAJEMNÉHO DOMU NA PARC. Č. K. 8. BLOK 8. VE VRŠOVICÍCH,
 Č. PARC. 290/33.

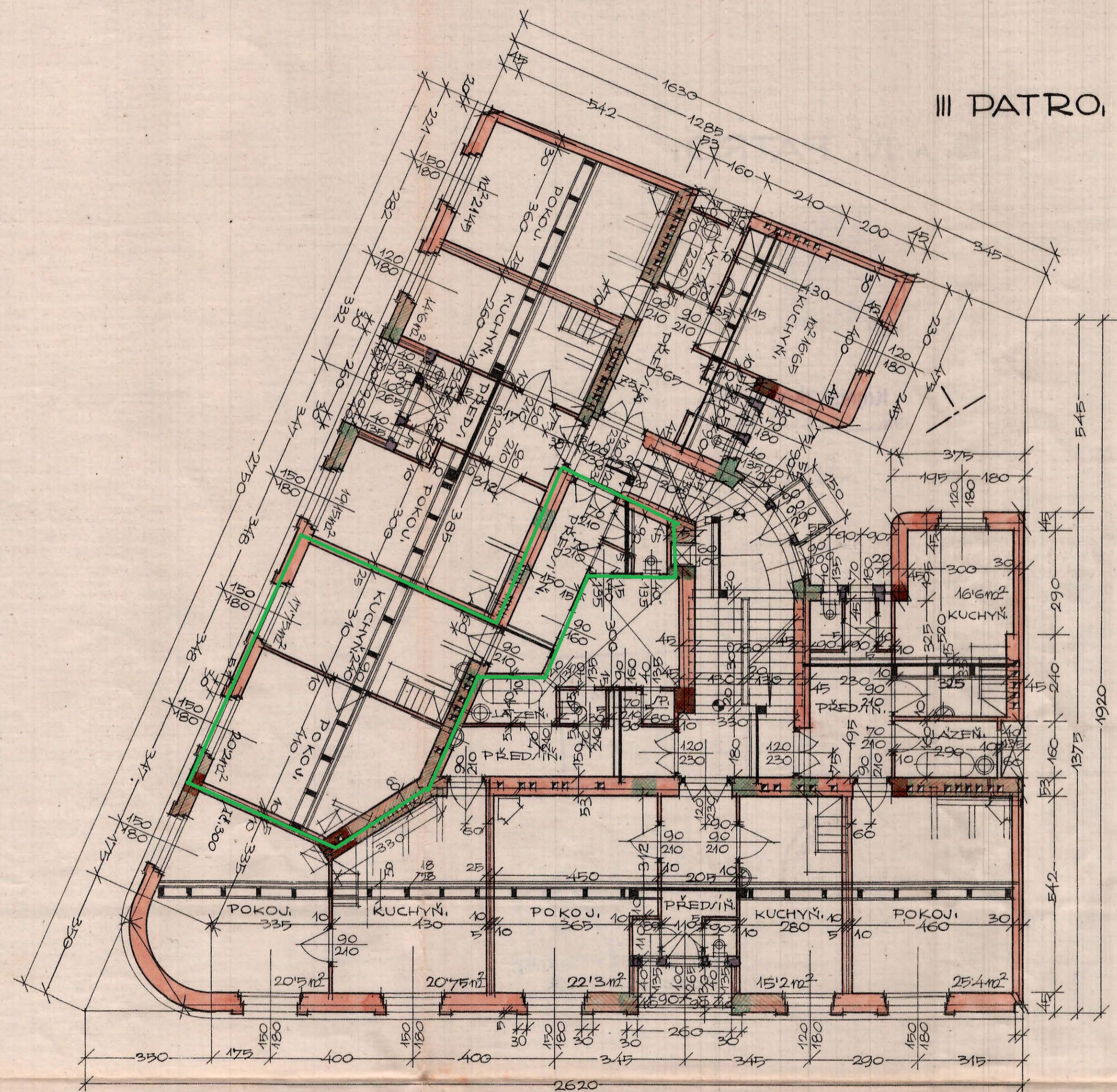

III PATRO.

21-731. 07

KR. VINOHRADY, V ÚNORU 1926.

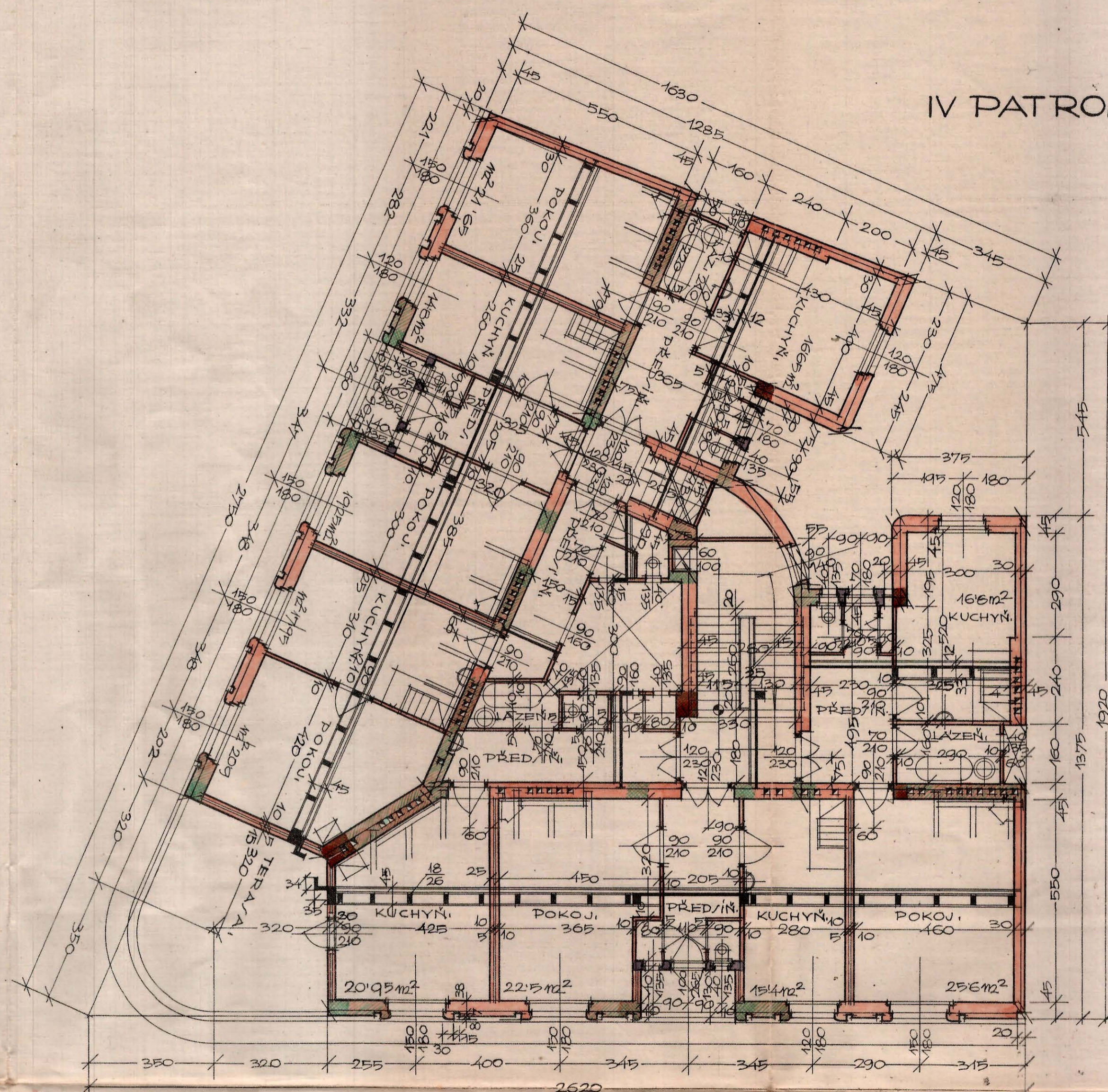

IV PATRO.

21-731. 08

2620
 ARCHITEKT A STAVĚL
 ING. JOSEF REIŠ
 KRÁL VINOHRADY 171
 TELEFON 21014

Obecně prospěšné družstvo

„USPORA“

při živnostenské záložně ve Vršovcích
 pro stavbu rodinných a nájemných domů
 ve Vršovcích a okolí.

zapsané společenstvo s ručením omezeným

Dvořák Wimmer Alois Hebert