

PLÁN NA STAVBU NAJEMNÉHO DOMU NA PARC. Č. K. 8. BLOK 8. VE VRŠOVICÍCH,
 Č. PARC. 290/33.

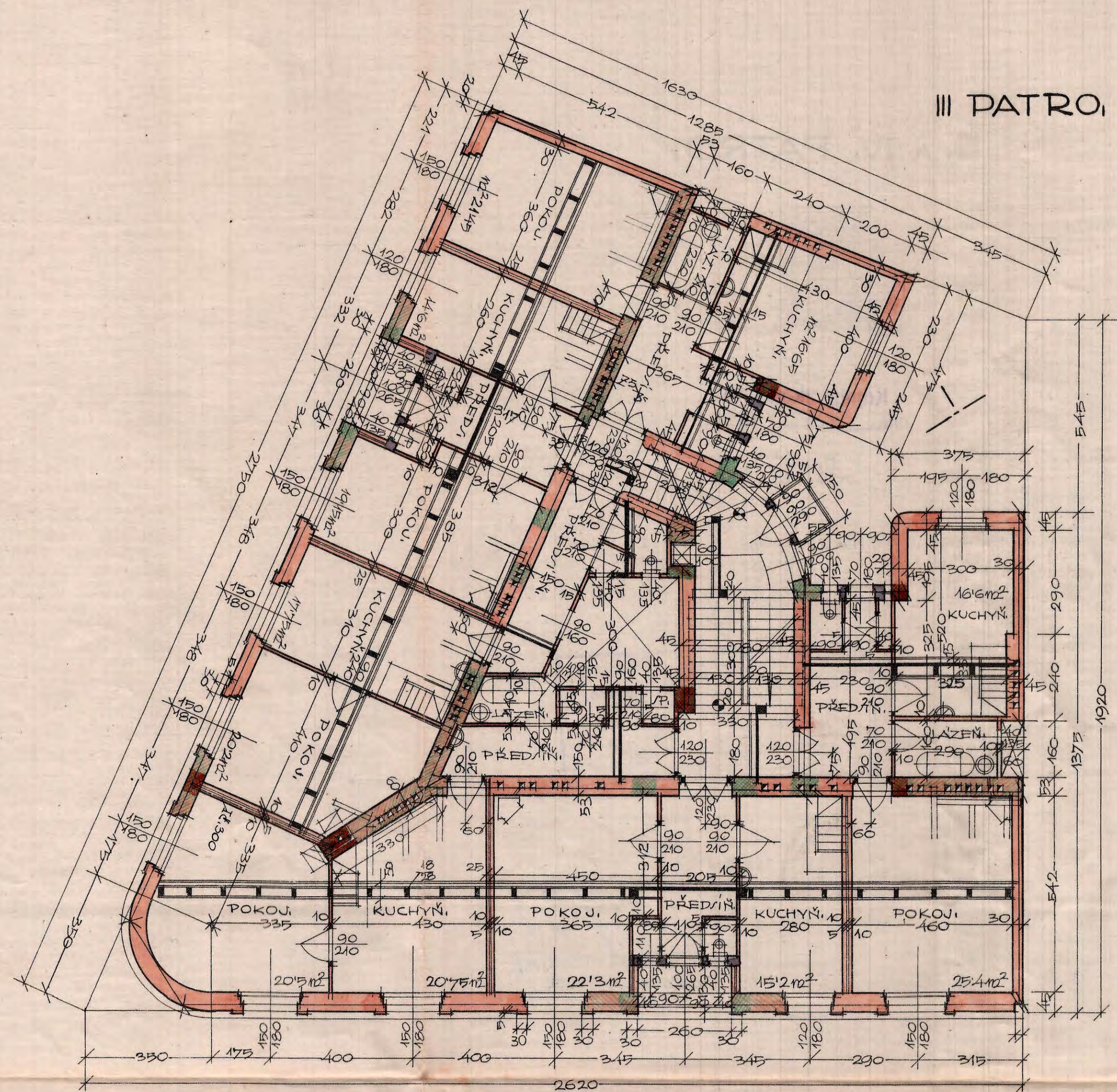

III PATRO

21-731-07

KR. VINOHRADY, V ÚNORU 1926.

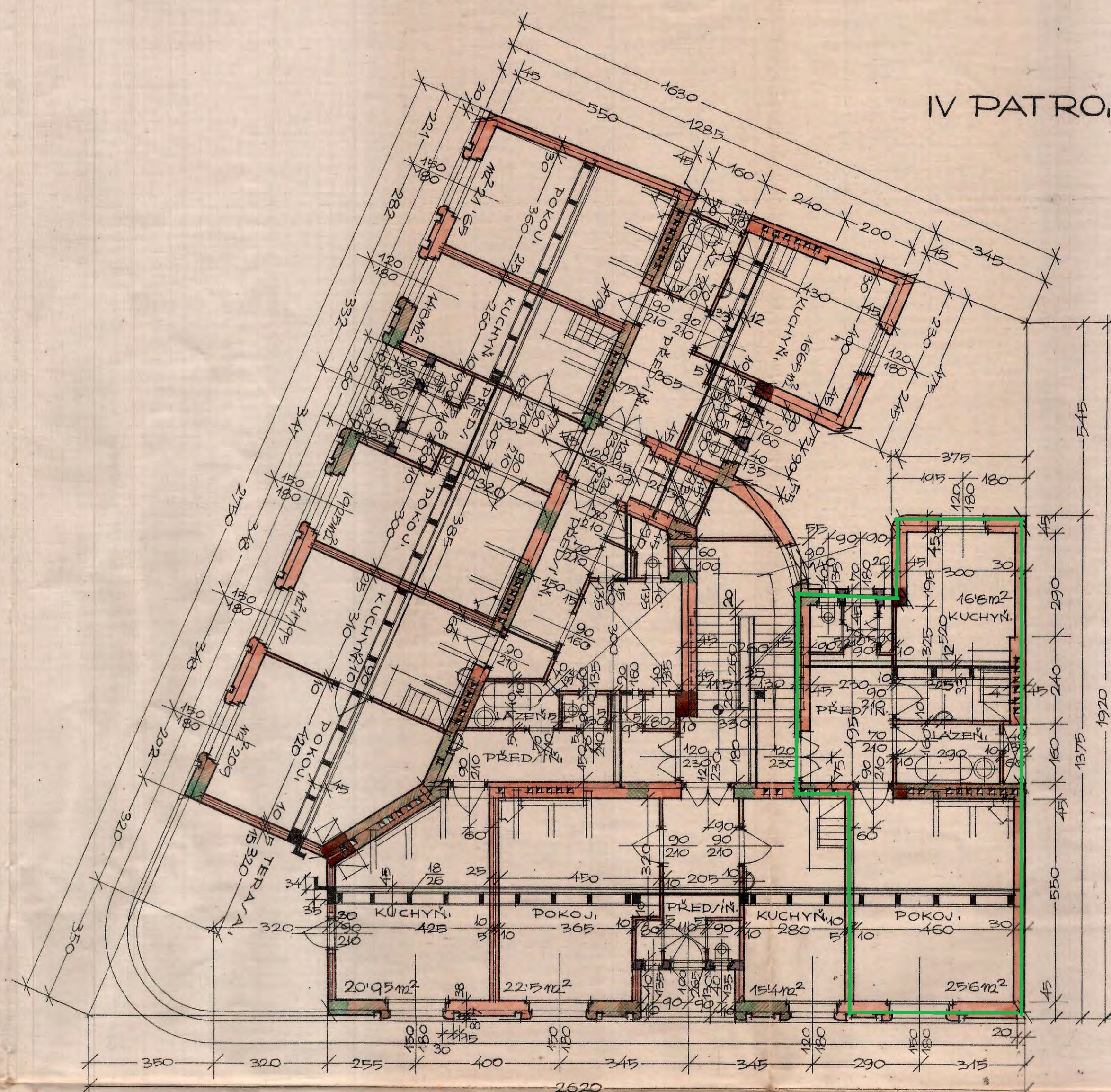

IV PATRO

21-731-08

2620
 ARCHITEKT A STAVĚL
 ING. JOSEF REI
 KRÁL VINOHRADY 171
 TELEFON 2101A

Obecně prospěšné družstvo
 „USPORA“
 při živnostenské záložně ve Vršovicích
 pro stavbu rodinných a nájemných domů
 ve Vršovicích a okolí,
 zapávané společně s ručitelným občanským

Dvořák Wimmer Alois Hebert