

LEGENDA:

ČÍSLO MÍSTNOSTI	POJEM	ROZMĚRY	POZNÁMKY
1	ORVACÍ POKOJ	16,50	SOPALIT V OB-22 JB
2	LOŽNICE	15,45	
3	KUCHYŇE	10,36	VLOLIT-DL-V OB-22 JB DŘEV-OLŠT-OBV
4a	KANCELAR	9,87	Technický referát ONV. 13
4b	KANCELAR	17,22	Výběr uvedení
4c	KANCELAR	14,91	3.0. VII. 1953 za podání v referátu
5	SUROMAZŇOVACÍ M.	32,55	Schváleno
6	KANCELAR	9,87	18-XI-74/2-1953 stav-13
7	PŘEDSÍN	11,20	KAMENIN-DL-V OB-22 LA
8	KOČÁRKY	13,85	
9	KOČÁRKY	8,28	
10	ŠATNA	5,36	
11	KOUPELNA-UMVV.	2,77	S VODOTĚS ISOL SOKL 10 cm
12	W.C.	2,65	OBKLAD
13	W.C.	1,35	SOKL 10 cm
14	KOČÁRKY	1,20	
15	KOČÁRKY	2,20	BEZ ISOLACE
16	PODESTV	31,15	SOKL 15 cm
17	SEHOŠTĚ	9,00	PLAST-MATEŘ
18	KOČÁRKY	2,47	KAMENIN-DL-V OB-22 LA SOKL 10 cm
19	KOMORA	2,21	

POPIS VIZ SAMOSTATNÁ PŘÍLOHA

- Ú-T-1 - RÝHA 30/15 cm DO VÝŠKY 1 m NAD PODL. VÝŠE TVÁRA 22° 15'
- Ú-T-2 - PROSTUP STROPEM 20/15 cm
- E-1 - 15/5 cm
- E-2 - NIKA 22° 15' 15 cm, 150 NAD PODL.
- E-3 - RÝHA 5/5 cm, V PŘÍČKÁCH 10/5 cm
- E-4 - ROURA ø 10 cm, R=1 m, V HL. 80 cm POD TER. DO E-5.
- E-5 - NIKA 40/30/22° cm, SP HR. 60 cm NAD PODL.
- E-6 - 30/30/5 cm, 60 cm

VRŠOVICE 1160



ÚSTAV ÚČELNÉHO STAVBY PRAHA V PRAZE 13

21-1160-03

STÁTNÍ ÚSTAV PRO PROJEKTOVÁNÍ VÝSTAVBY HLAVNÍHO MĚSTA PRAHY PRAHA II. MĚSTSKÁ ČÁST PRAHA 13, PRAHA 009

**B.K.P.** HL. MĚSTA PRAHY  
ST. OBV. Č. 6 - STŘ. PRAHA, XIII - VRŠ.  
OBYTNÝ ČTVRTOŇ - JEREVANSKÁ UL. Č. V. 3.351.224  
30 N 53 1.50 A4 x B  
**PŘÍZEMÍ 34.53-C**

Ing. Janáček

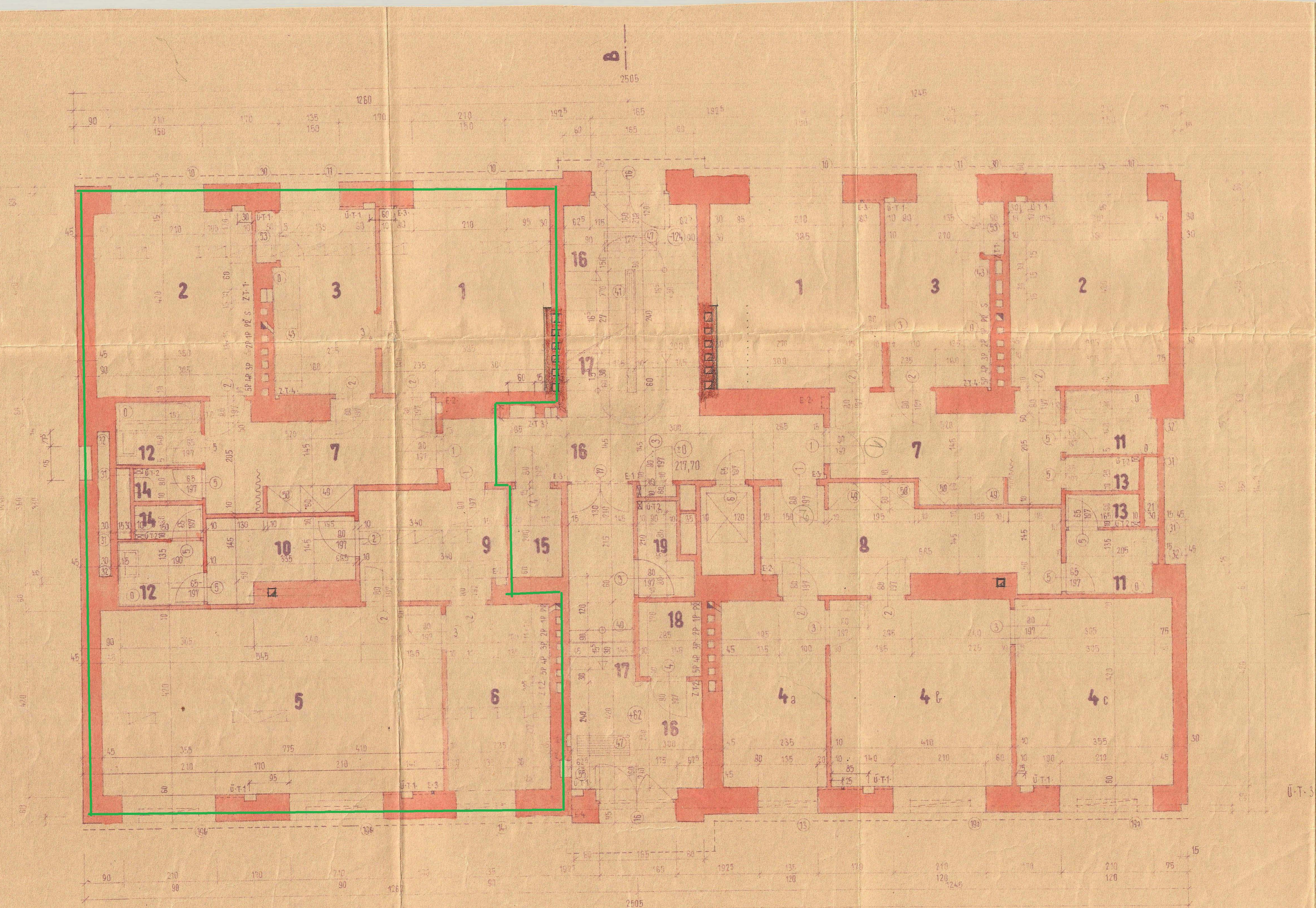

21-1160-03

- Z-T-1 - RÝHA 30/30 cm
- Z-T-2 - 22° 30 cm
- Z-T-3 - NIKA 60/75/30 cm, 90 cm NAD PODL., RÝHA 15/22° cm SPOJ. PROSTUPEM 15/15 cm S NIKOU
- Z-T-4 - RÝHA 7° 7° cm, KONČÍ 1 m NAD PODL.

A