

POSTUP PRO PODÁNÍ ELEKTRONICKÉ PŘIHLÁŠKY



AML

Identifikace osob na úrovni AML v souladu s aktuální legislativou. Kompletně elektronicky a online. Ke každé osobě protokol o kontrole. Zabezpečené úložiště v souladu s GDPR.



AUTOMATICKÁ ANALÝZA DOKLADŮ

Načtení dokladů klientů na dálku a online. Strojové vyhodnocení dokladu, dat a automatické porovnání s fotografií. Systém rozpoznává 8000+ typů dokladů z celého světa.



KOMPLETNÍ OVĚŘENÍ SMLUVNÍHO PARTNERA

Mezinárodní sankční seznamy, seznamy politicky exponovaných osob (PEP), KYC, BankID, insolvence, exekuce a dalších 50+ způsobů jak v Legal Systems ověřit smluvního partnera.



+420 774 246 076



www.portalaukci.cz

Veřejná soutěž o nájem bytů městská část Praha 10

Vítejte

Vítejte v interaktivním formuláři pro podávání přihlášek do veřejné soutěže o nájem volných bytů formou elektronické aukce. Pro podání přihlášky je nutné nejprve projít několika následujícími kroky, jako je ověření identity, zadání základních osobních údajů a potvrzení čestného prohlášení.

Chcete-li se o přihlášce dozvědět více, otevřete si náš [manuál](#), který Vás celým procesem provede.

Pokud chcete přejít k přihlášce, potvrďte prosím zaškrťovací políčko níže a pokračujte tlačítkem "K podání přihlášky".

- Mám zájem podat přihlášku do veřejné soutěže o nájem volných bytů
- Mám připravený platný doklad totožnosti (občanský průkaz, cestovní pas)
- Mám připravené potvrzení o výši příjmu, daňové přiznání, důchodový výměr ve formátu *.pdf
- Mám připravené potvrzení o složení kauce ve formátu *.pdf

1

[→ K podání přihlášky](#)

🔗 Máte problém s vyplněním přihlášky nebo nevíte jak postupovat? Podívejte se na náš [manuál](#), který Vás celým procesem provede.

🔗 Pokud ani v manuálu odpověď nenaleznete, nebojte se obrátit na Nikolu Áronovou, která Vám ráda pomůže. Můžete ji kontaktovat buď na telefonu: 267 093 249 nebo na e-mailu: Nikola.Aronova@praha10.cz.

KROK 1 - ÚVOD

Po otevření odkazu se Vám zobrazí průvodce, který Vás bude jednotlivými kroky postupně provádět. Pro spuštění formuláře klikněte tlačítko **1** "K podání přihlášky"



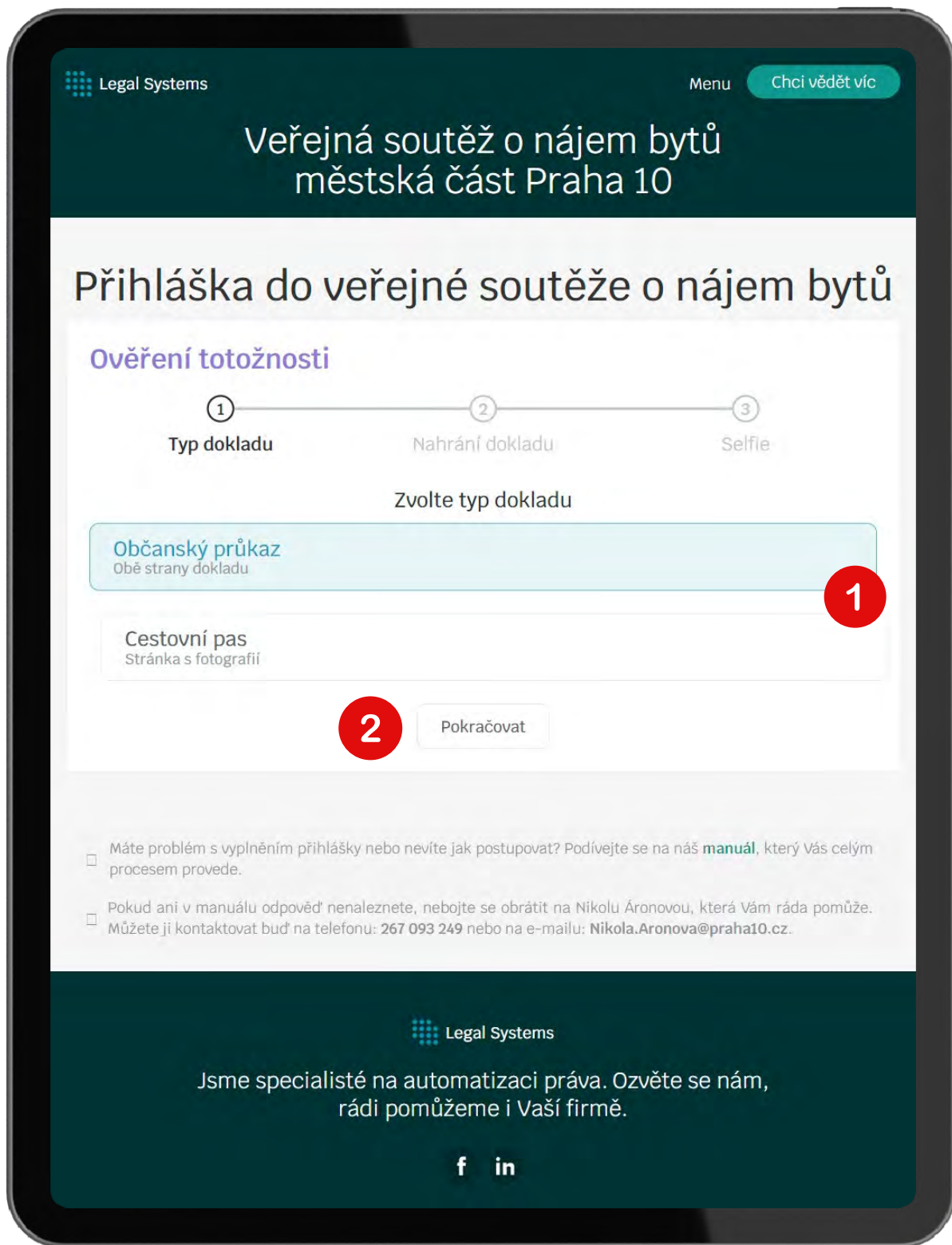

KROK 3 - VOLBA DOKLADU

V tomto kroku, volíte typ dokladu přes který bude Vaše identita ověřena. Jako základní doklad pro ověření se volí **1** Občanský průkaz, popř. Cestovní pas. Po výběru dokladu klikněte na tlačítko **2** "Pokračovat".



+420 774 246 076



www.portalaukci.cz

Veřejná soutěž o nájem bytů městská část Praha 10

Přihláška do veřejné soutěže o nájem bytů

Ověření totožnosti



Korektní focení dokladů:

- Umístěte doklad na desku stolu nebo jinou podložku
- Ujistěte se, že je v místnosti dostatek světla
- Doklad foťte ideálně ze shora

Na fotce by neměly být:

- Odlesky nebo stíny
- Nečitelné nebo zakryté údaje
- Snímek nesmí být rozmazaný

Fotografie Občanského průkazu

Přední strana dokladu

Zadní strana dokladu



2

Pokračovat

Máte problém s vyplněním přihlášky nebo nevíte jak postupovat? Podívejte se na náš [manuál](#), který Vás celým procesem provede.

KROK 4 - NAHRÁNÍ DOKLADU

Připravte si doklad, který jste vybrali v předchozím kroku vyfoťte ho z obou stran a nahrajte do formuláře **1**. Po nahrání dokladu klikněte na tlačítko "Pokračovat" **2**.



Veřejná soutěž o nájem bytů městská část Praha 10

Přihláška do veřejné soutěže o nájem bytů

Ověření totožnosti



Při focení selfie dbejte na to aby:

- Byla vaše tvář nezakrytá a neoříznutá
- Pokud máte na dokladu brýle, doporučujeme si je nasadit
- Zkuste se vyfotit s jednoduchým pozadím
- Zkuste se vyhnout ostrým stínům

Vaše fotografie (selfie)

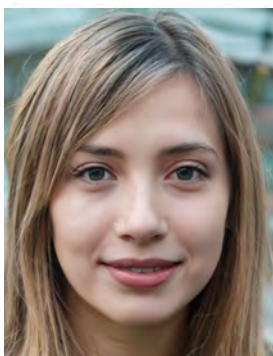

2

Pokračovat

Máte problém s vyplněním přihlášky nebo nevíte jak postupovat? Podívejte se na náš [manuál](#), který Vás celým procesem provede.

KROK 5 - NAHRÁNÍ SELFIE

Pokud se fotíte v interiéru, mělo by denní světlo dopadat přímo na obličej, venku je lepší fotit v polostínu. Tvařte se přirozeně, systém bude porovnávat Vaší fotografii **1** s nahraným dokladem. Po nahrání dokladu klikněte na tlačítko "Pokračovat" **2**.



Veřejná soutěž o nájem bytů městská část Praha 10

Přihláška do veřejné soutěže o nájem bytů

Ověření totožnosti

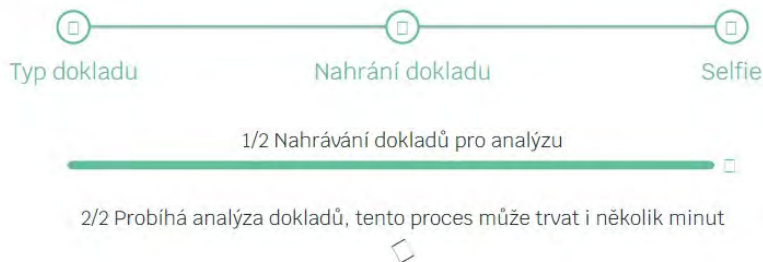

- ☐ Máte problém s vyplněním přihlášky nebo nevíte jak postupovat? Podívejte se na náš [manuál](#), který Vás celým procesem provede.
- ☐ Pokud ani v manuálu odpověď nenaleznete, nebojte se obrátit na Nikolu Áronovou, která Vám ráda pomůže. Můžete ji kontaktovat buď na telefonu: 267 093 249 nebo na e-mailu: Nikola.Aronova@praha10.cz.

KROK 6/1 - ANALÝZA A ZPRACOVÁNÍ

Chvilinku vydržte... systém zpracuje a analyzuje Vámi nahraný doklad a selfie.



Veřejná soutěž o nájem bytů městská část Praha 10

Přihláška do veřejné soutěže o nájem bytů

Ověření totožnosti

Identita úspěšně ověřena (ŠTREJBAR MARTIN 1972-10-23).

Jméno a příjmení: **JESTOVACÍ KLIENT**

Datum narození: **1.1. 1990**

Zpět

1

Pokračovat

- ☐ Máte problém s vyplněním přihlášky nebo nevíte jak postupovat? Podívejte se na náš [manuál](#), který Vás celým procesem provede.
- ☐ Pokud ani v manuálu odpověď nenaleznete, nebojte se obrátit na Nikolu Áronovou, která Vám ráda pomůže. Můžete ji kontaktovat buď na telefonu: 267 093 249 nebo na e-mailu: Nikola.Aronova@praha10.cz.

KROK 6/2 - OVĚŘENÍ

Pokud jste vše provedli správně a poctivě Vaše identita bude úspěšně ověřena. Po úspěšném ověření klikněte na tlačítko **1** "Pokračovat".



Veřejná soutěž o nájem bytů městská část Praha 10

Žadatel

1

Osobní údaje

* Celé jméno včetně titulů

TESTOVACÍ KLIENT

* Datum narození

12.12.1989

* Občanství

Česko

Rodinný stav

svobodný

* Trvalé bydliště

Česko

Vršovická 1429/68

Praha 10 - Vršovice

10100

 Korespondenční adresa

Kontaktní údaje

* Kontaktní e-mail

testklient@gmail.com

* Telefonní číslo

CZ

+420 267 093 249

KROK 7/1 - "POVINNÉ ÚDAJE O ŽADATELI"

Povinnou náležitostí přihlášky jsou následující údaje zájemce: jméno a příjmení, datum narození, rodinný stav, adresa trvalého pobytu, případně adresa pro doručování, telefon, e-mail nebo číslo datové schránky, č. účtu pro vrácení kauce **1**.



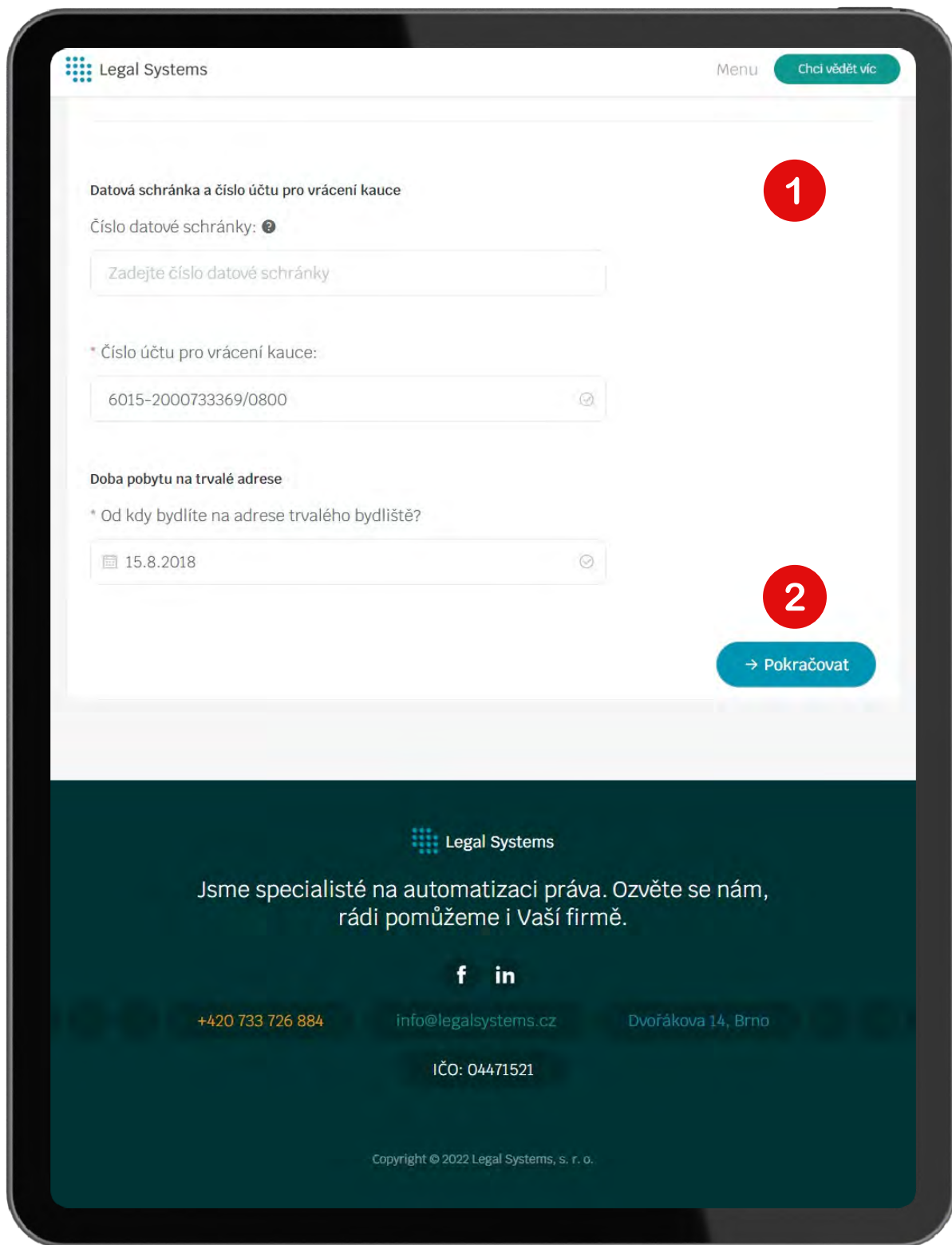

KROK 7/2 - "POVINNÉ ÚDAJE O ŽADATELI"

Povinnou náležitostí přihlášky jsou následující údaje zájemce: jméno a příjmení, datum narození, rodinný stav, adresa trvalého pobytu, případně adresa pro doručování, telefon, e-mail nebo číslo datové schránky, č. účtu pro vrácení kauce **1**. Po doplnění klikněte na tlačítko "Pokračovat" **2**.



+420 774 246 076



www.portalaukci.cz

Veřejná soutěž o nájem bytů městská část Praha 10

Údaje o přihlášce **1**

Usnesení

Přihláška je podávána dle usnesení č.

0118/RMČ/2023

ze dne

23.2.2023

Čestné prohlášení

Čestně prohlašuji, že:

- | | | |
|----|--|---|
| 1) | <input type="radio"/> mám <input checked="" type="radio"/> nemám | trvalý pobyt na území městské části Praha 10 po dobu minimálně 2 let |
| 2) | <input checked="" type="radio"/> mám <input type="radio"/> nemám | trvalý pobyt na území České republiky |
| 3) | <input type="radio"/> mám <input checked="" type="radio"/> nemám | vůči městské části Praha 10 a hl. m. Praze závazky po splatnosti |
| 4) | <input checked="" type="radio"/> jsem <input type="radio"/> nejsem | bezdlužný na daních, pojistném či penále na veřejném zdravotním pojištění a pojistném |

KROK 8/1 - ÚDAJE O PŘIHLÁŠCE A ČESTNÉ PROHLÁŠENÍ

Přihláška dále obsahuje čestné prohlášení zájemce, souhlas pro subjekt údajů o zpracování jeho osobních údajů a prohlášení o složení kauce **1**.



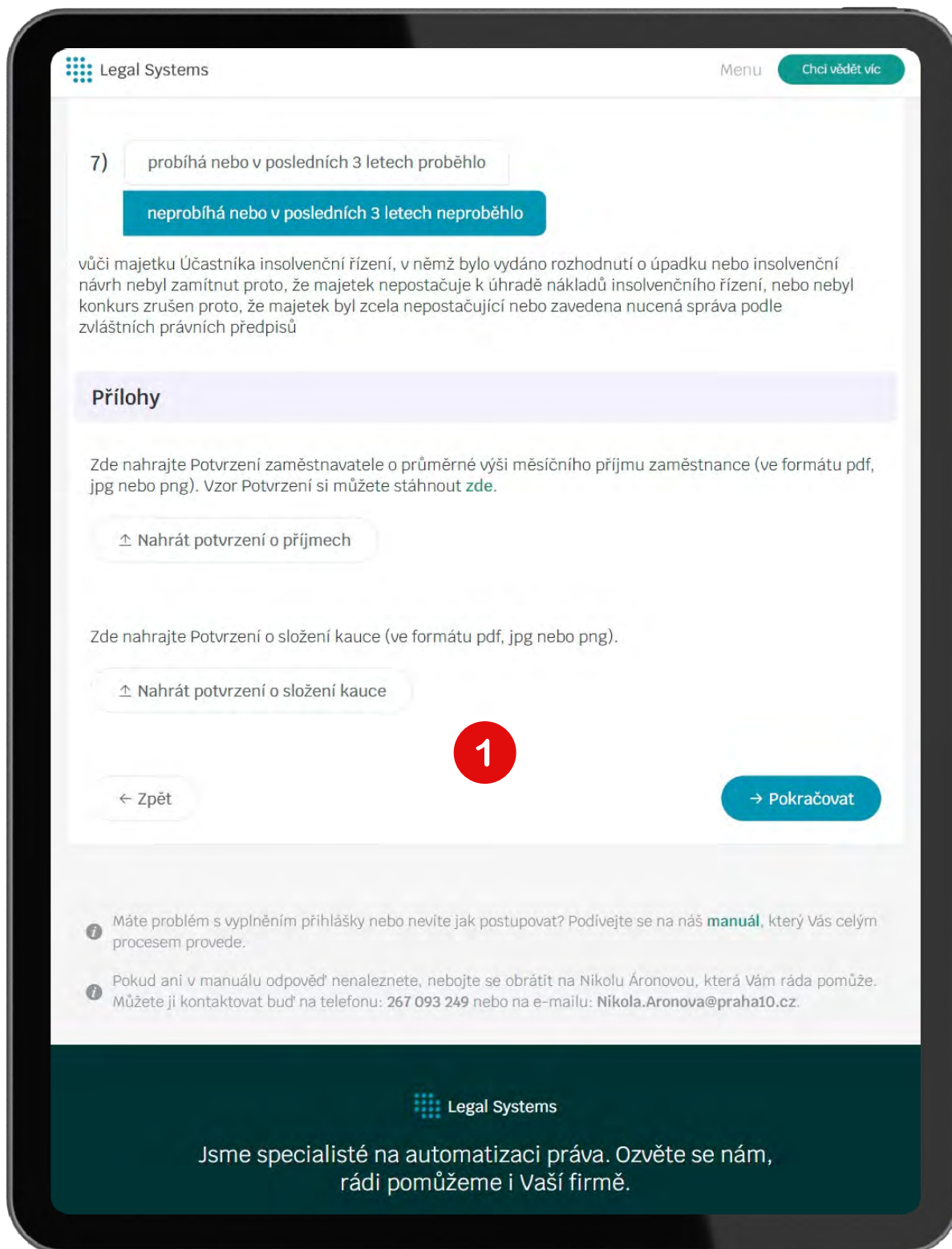

KROK 8/2 - ÚDAJE O PŘIHLÁŠCE A ČESTNÉ PROHLÁŠENÍ

Přihláška dále obsahuje čestné prohlášení zájemce, souhlas pro subjekt údajů o zpracování jeho osobních údajů a prohlášení o složení kauce. Jako poslední krok nahraje žadatel vyplněné **Potvrzení o výši příjmu MČ Praha 10 a Potvrzení o složení kauce** **1**.



+420 774 246 076



www.portalaukci.cz

Veřejná soutěž o nájem bytů městská část Praha 10

Informovaný souhlas **1**

Udělují tímto souhlas se zpracováním mých osobních údajů poskytnutých k vyhotovení výpisu z Centrální evidence exekucí, kterou dle § 125 zákona č. 120/2001 Sb., o soudních exekutorech a exekuční činnosti (exekuční řád, dále jen „e. ř.“), vede, provozuje a spravuje Exekutorská komora České republiky, a který je dálkově přístupný jako veřejný seznam, do kterého zapisují soudní exekutoři po uplynutí 30denní lhůty k dobrovolnému plnění, určené ke splnění vymáhané povinnosti.

Prohlašuji, že jsem se seznámil s podmínkami této veřejné soutěže, které jsou obsaženy v „Podmínkách veřejné soutěže o nájem volných bytů formou elektronické aukce“ schválených usnesením Rady městské části Praha 10. Jsem si vědom, že složená kauce v plné výši propadne ve prospěch MČ Praha 10, pokud se Vítěz rozhodne od podpisu nájemní smlouvy odstoupit, nebo neuzavře nájemní smlouvu do 30 dnů ode dne doručení „Vyrozumění o výsledku soutěže“, které schválila Rada městské části Praha 10.

Prohlašuji, že před podpisem nájemní smlouvy (nebo současně s ním) uzavřu s Městskou částí Praha 10 Dohodu o ukončení nájmu k bytu, ke kterému mám v současnosti uzavřenou nájemní smlouvu, v souladu s Podmínkami veřejné soutěže.

Potvrzuji, že jsem seznámen se skutečností, že jednotlivý soutěžený Byt (ani dům, v kterém se tento Byt nachází) není určen k prodeji v rámci tzv. privatizace.

Souhlasím Nesouhlasím

← Zpět

→ Pokračovat **2**

KROK 8/3 - INFORMOVANÝ SOUHLAS

Přihláška dále obsahuje informovaný souhlas pro subjekt údajů o zpracování jeho osobních údajů a prohlášení o složení kauce **1**. Po vyplnění dotazníku klikněte na tlačítko "Pokračovat" **2**.



Veřejná soutěž o nájem bytů městská část Praha 10

Přihláška do veřejné soutěže o nájem volných bytů formou elektronické aukce

Zkontrolujte správnost uvedených údajů. Souhlasí-li všechny uvedené údaje, dokument podepišete a odešlete jej.

Veřejná soutěž o nájem obecních bytů



Městská
část
Praha 10

PŘIHLÁŠKA DO VEŘEJNÉ SOUTĚŽE O NÁJEM VOLNÝCH BYTŮ FORMOU ELEKTRONICKÉ AUKCE

Dle usnesení č.:	0528/RMČ/2022	ze dne:	12. 7. 2022
------------------	---------------	---------	-------------

Údaje o žadateli:

Jméno a příjmení:	Testovací Klient		
Datum narození:	12.12.1989	Rodinný stav:	svobodný
Státní občanství:	Česko	ISDS:	—
Trvalý pobyt:	Vršovická 1429/68, 10100 Praha 10 - Vršovice		
Datum od:	15. 8. 2018		
Číslo účtu:	6015-2000733369/0800		
Email:	testklient@gmail.com	Telefon/mobil:	+420 267 093 249

A.

Čestně prohlašuji, že:

1.	nemám trvalý pobyt na území MČ Praha 10 po dobu minimálně 2 let, že
2.	nemám trvalý pobyt na území České republiky, že
3.	vůči majetku účastníka neprobíhá nebo v posledních 3 letech neproběhlo insolvenční řízení, v němž bylo vydáno rozhodnutí o úpadku nebo insolvenční návrh nebyl zamítnut proto, že majetek nepostačuje k úhradě nákladů insolvenčního řízení, nebo nebyl konkurs zrušen proto, že majetek byl zcela nepostačující nebo zavedena nucená správa podle zvláštních právních předpisů, že
4.	jsem bezdlužný na daních, pojistném či penále na veřejném zdravotní pojištění a pojistném, že
5.	jsem prostřednictvím virtuální prohlídky seznámen se stavem Bytů, že
6.	nemám vůči městské části Praha 10 a hl. m. Praze závazky po splatnosti a že

KROK 9/1 - GENEROVÁNÍ PŘIHLÁŠKY A PODPIS

A jsme skoro u konce, překontrolujte přihlášku a už zbývá pouze elektronický podpis, který můžete provést na zařízení popř. si ho odeslat na mobilní telefon nebo tablet, kde ho podepišete pouhým prstem.



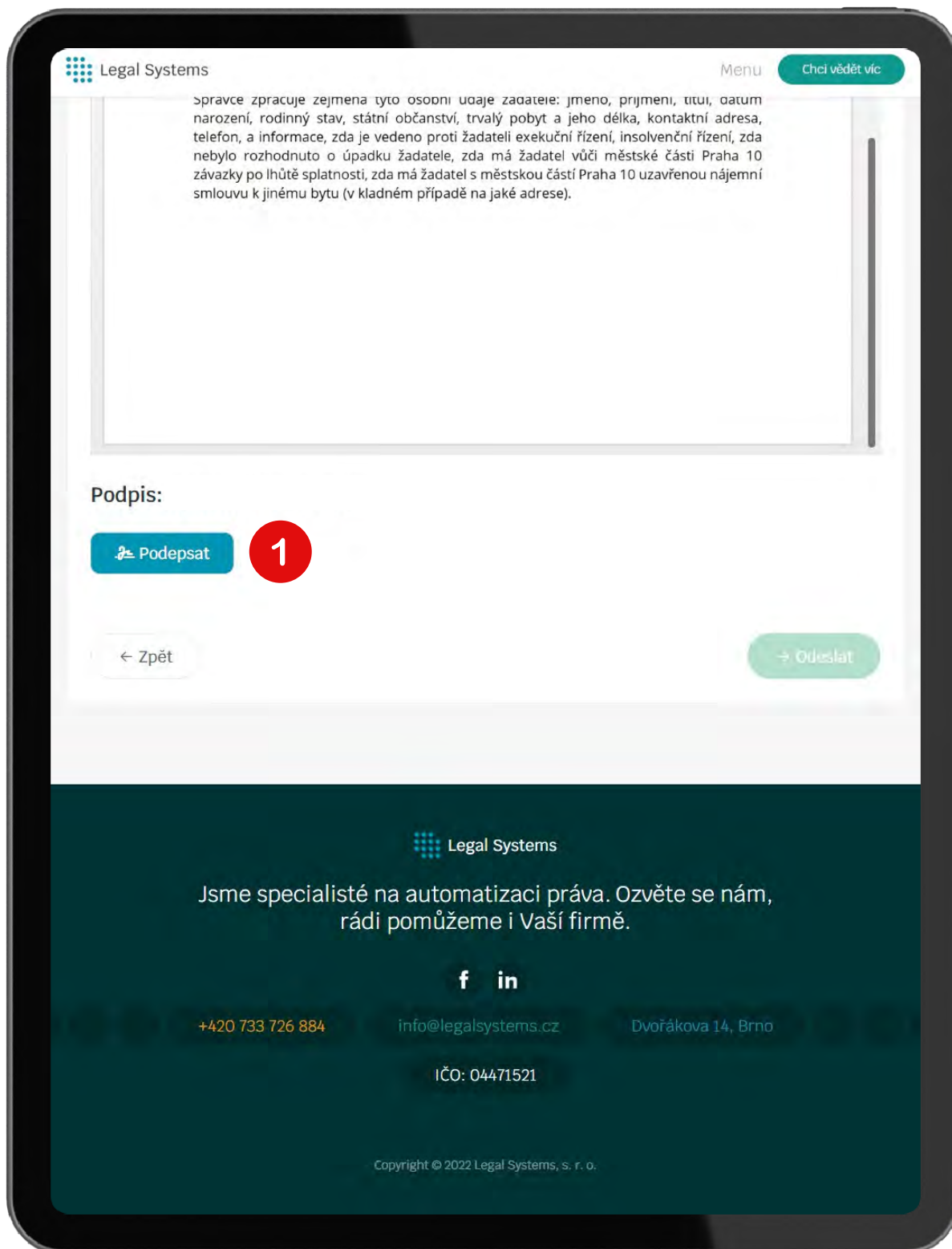

KROK 9/2 - GENEROVÁNÍ PŘIHLÁŠKY A PODPIS

A jsme skoro u konce, překontrolujte přihlášku a už zbývá pouze elektronický podpis, který můžete provést na zařízení popř. si ho odeslat na mobilní telefon nebo tablet, kde ho podepíšete pouhým prstem. Klikněte na tlačítko "Podepsat" **1**.



+420 774 246 076



www.portalaukci.cz



KROK 10 - PODPIS

Podpis, který můžete provést na zařízení na kterém pracujete, popř. si ho odeslat na mobilní telefon nebo tablet, kde ho podepíšete pouhým prstem.



+420 774 246 076



www.portalaukci.cz

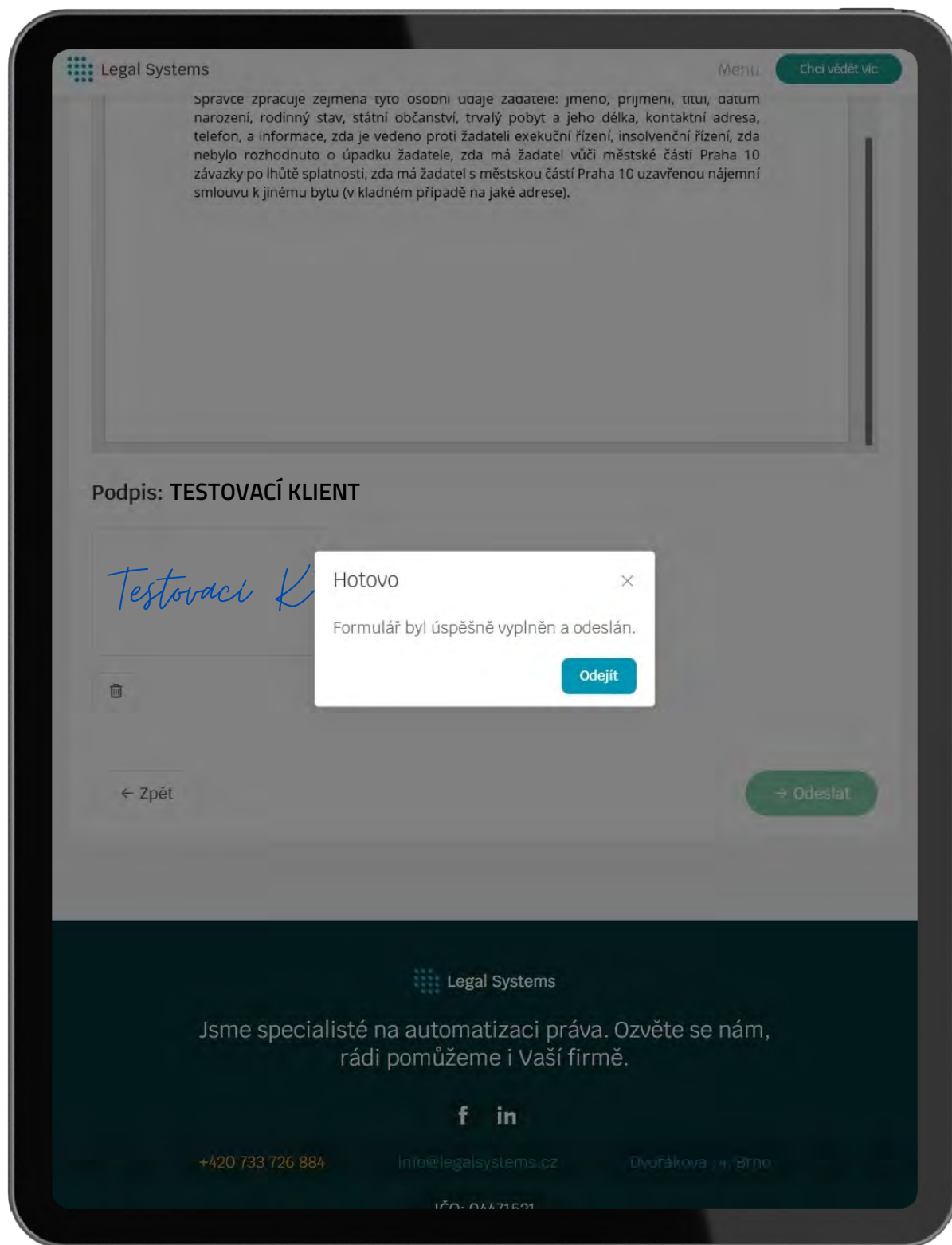

KROK 11- DOKONČENÍ OVĚŘENÍ

Po Vašem podpisu se elektronický formulář automaticky ukončí. Vámi vyplněné údaje budou odeslány k dokončení identifikaci na dálku. Závěrečné dokončení formuláře provádí povinná osoba dle zákona č. 253/2008 Sb.



+420 774 246 076



www.portalaukci.cz